VÝROČNÍ ZPRÁVA

2020

www.vratka.cz

Vrátka

SLOVO ÚVODEM

Vážení přátelé, podporovatelé a příznivci Vrátek,

ráda bych Vás prostřednictvím této výroční zprávy seznámila s tím, jaký byl rok 2020 v našeho spolku, o co jsme se během něj snažili a co se nám povedlo – i nepovedlo.
Těší mě, že toho, co se povedlo, bylo navzdory ne zrovna příznivým okolnostem víc než toho, co se nepovedlo. V detailu se o našich aktivitách dočtete níže, v kapitolách věnovaných jednotlivým provozů –činnostem.
Já ale za největší úspěch, kterého se nám podařilo společně dosáhnout, považuji to, že jsme se nenechali převálcovat a podobně jako spousta z vás jsme hledali cesty, jak by to mohlo jít, nikoliv důvody, proč to nejde.

BC.IRENA RYBNÍČKOVÁ

předsedkyně spolku

VALNÁ HROMADA A PŘEDSTAVENSTVO

Vrátka – sociální podnik, z.s. naplňuje principy sociálního podnikání.

Nejvyšším orgánem je Valná Hromada, která je sedmičlenná:
Bc. Irena Rybníčková, Michaela Dostálová, Ida Svobodová, Renada Dušovská, Vladimíra Valová, Zdeňka Palátová, Jiřina Široká.

Druhým orgánem je představenstvo. Představenstvo koordinuje činnost spolku v období mezi zasedáními Valné hromady. Na svých setkáních řeší a rozhoduje nejdůležitější a nejzávažnější otázky či problémy Vrátek. Představenstvo je tříčlenné:
Bc. Irena Rybníčková, Michaela Dostálová, Ida Svobodová.

NAŠE VIZE A CÍLE

Vytvářet vhodná chráněná místa pro osoby se zdravotním znevýhodněním .
Budovat zdravou firemní kulturu.
Cílem spolku je zajištění integrační činnosti pro osob zdravotně postižené a osoby, kterým hrozí sociální vyloučení.
Integrace OZP do běžného života prostřednictvím jejichn zapojení do pracovního procesu.

ZÁKLADNÍ ÚDAJE

Vrátka, z.s. - L. Pokorného 56/19, Třebíč
IČ:22681841, DIČ: CZ22681841
Statutární zástupce: Bc. Irena Rybníčková, předsedkyně
Kontakt: 737565011, rybnickova.irena@vratka.cz

Vrátka Třebíč s.r.o. - L.Pokorného 56/19, Třebíč
IČ:29268427, DIČ: CZ29268427
Statutární zástupce: Michaela Dostálová, jednatelka
Kontakt: 606691516, ucetni@vratka.cz

Vrátka,z.s. je 100% vlastníkem společnosti Vrátka Třebíč s.r.o.

NOVINKY 2020

- Nová sociální kavárna

Na začátku února jsme spustili novou kavárnu Moravia, která je součástí prostoru komunitního centra Moravia Kavárna bude fungovat jako sociální výcviková kavárna pro klienty sociální rehabilitace.

- Sbírka DONIO

Díky omezenému fungování některých provozoven, jsme byli nuceni požádat o finanční pomoc.

- Ukončení projektu "Spolu se učíme a spolu pracujeme"

K poslednímu květnu jsme ukončili vzdělávací evropský projekt.

- Dar – nový stánek v části Kočičina

V jarních měsících jsme získali od místního podnikatele dřevěný stánek v hodnotě 200 000,-.
V září téhož roku jsme v tomto stánku otevřeli novou provozovnu, s čerstvím pečivem a drobným občerstvením.

- Předsedkyně Bc. Irena Rybníčková se účastnila v brněnském HUBu panelovédiskuze, tentokrát jako jeden z panelistů společně s mentorem Davidem Kovalským a Broňkem Růžičkou. Panelová diskuze se týkala akceleračního programu Impact First, kterým Vrátka před dvěma lety úspěšně prošla.

- Vánoční stánek před budovou Haus Spezi.

PROVOZOVNY

Šicí dílna

- Během pandemie jsme se zapojili do šití roušek. Na rouškách se podíleli u zaměstnanci z provozoven, kteří měli omezený provoz. Kdo neuměl šít, tak stříhal, navlékal tkalouny. Využila se každá pomocná síla :-).

- Díky Nadaci ČEZ jsme dovybavili šicí dílnu 3 novými průmyslovými stroji.

- Třebíčský Rotary Club a firma MANN +HUMMEL (CZ) podpořil šicí dílnu finanční částkou - na nákup látek, které byli určeny na výrobu látkových ochranných roušek.

Vedoucí : Lenka Brosová
Kontakt: 734 791 950
Adresa: L.Pokorného 56/19, Třebíč

PROVOZOVNY

Kavárny

- **V** období nouzového stavu jsme měli obě kavárny otevřené pouze formou výdejního okénka. Možnost posezení pouze v letních měsících

- Již několikátým rokem je kavárna v Židovské čtvrti přesunuta do prostor bylinkové zahrádky na adrese: L.Pokorného 56/19, Třebíč. Kavárna v pohybu, jak tuto kavárnu nazýváme, byla v provozu od června do poloviny září

- Firma MANN +HUMMEL (CZ) podpořila kavárnu Morávii finanční částkou na nákup vybavení.

Vedoucí kavárna Židy: Vlaďka Urbancová
Kontakt: 776 840 468
Adresa: L.Pokorného 42, Třebíč

Vdoucí kavárny Moravia: Marie Tomšíková
Kontakt: 605 274 693
Adresa: Smrtelná 389/6, Třebíč

PROVOZOVNY

Pekárna

- Stále se zvyšuje zájem o žitný chléb.Přijímáme novou posilu na pečení chleba.

- Nově zavážíme do Brtnice, přibyly i další provozovny Jihlavě a Třebíči.

- V říjnu se zaměstnanci a vedení Vrárek se rozhodli udělat radost zdravotníků Nemocnice Třebíč a poděkovat jim za jejich práci a nasazení v nelehkých dobách. Pekárna pro ně napekla sladké a slané dobrůtky.

Vedoucí: Andrea Koudelová
Kontakt: 776 565 071
Adresa: L.Pokorného 42, Třebíč

PROVOZOVNY

Bazárek

- Kromě oblečení pro všechny věkové kategorie nabízí náš bazárek i plyšáky, knihy, hračky a jiné použité zboží, u kterého však hlídáme kvalitu a míru opotřebovanosti a poškozenosti. Vše poctivě prohlížíme a třídíme.

- Hlavní sortiment tvoří oblečení, a to nejen vycházkové a „běžné“, ale najdete zde například i modely na ples či pracovní oděvy. Oblečení a další sortiment mohou zákazníci do bazárku také přinést. Do výroby cenovek zapojujeme klienty sociální rehabilitace. Právě pro ně také bazárek funguje jako tréninkové pracoviště pro osvojení pracovních návyků.

Vedoucí: Renata Dušovská
Kontakt: 778 724 720
Adresa: Hasskova 67/9, Třebíč

PROVOZOVNY

Krámek pod Věží

- v tomto roce jsme měli velmi omezený provoz. Díky covidové pandemii byl omezen prodej veškerého dárkového sortimentu. V tomto období jsme Ppodávali pouze potraviny a drogerii.

- Prodej roušek.

- neprobíhali žádné Velikonoční ani Vánoční trhy, proto jsme byli s prodejem omezeni pouze na kamenný obchod.

Vedoucí: Dana Nováčková
Kontakt: 607 380 458
Adresa: Hasskova 65/16, Třebíč

PROVOZOVNY

Trafiky

- Jediné trafiky neměli v tomto roce žádné omezení provozu.
- Letošní roce je na obou trafikách možnost bezhotovostní platby.

Vedoucí trafika Nádraží: František Votava
Kontakt: 776 565 852
Adresa: Nádražní , Třebíč

Vedoucí traika Bráfova: Jana Pavlíčková
Kontakt: 776 533 072
Adresa: Bráfova 471

PROVOZOVNY

Pedikúra

- Pedikérské služby poskytujeme v salónu nebo v domácím prostředí zákazníků.
- Pedikérské služby zajišťujeme i v třebíčském Domově pro seniory.
- Poskytujeme tyto služby: lakování nehtů, základní mokrá pedikúra, masáž plošek, odborné ošetření nehtů a kůže, gelové lakování.

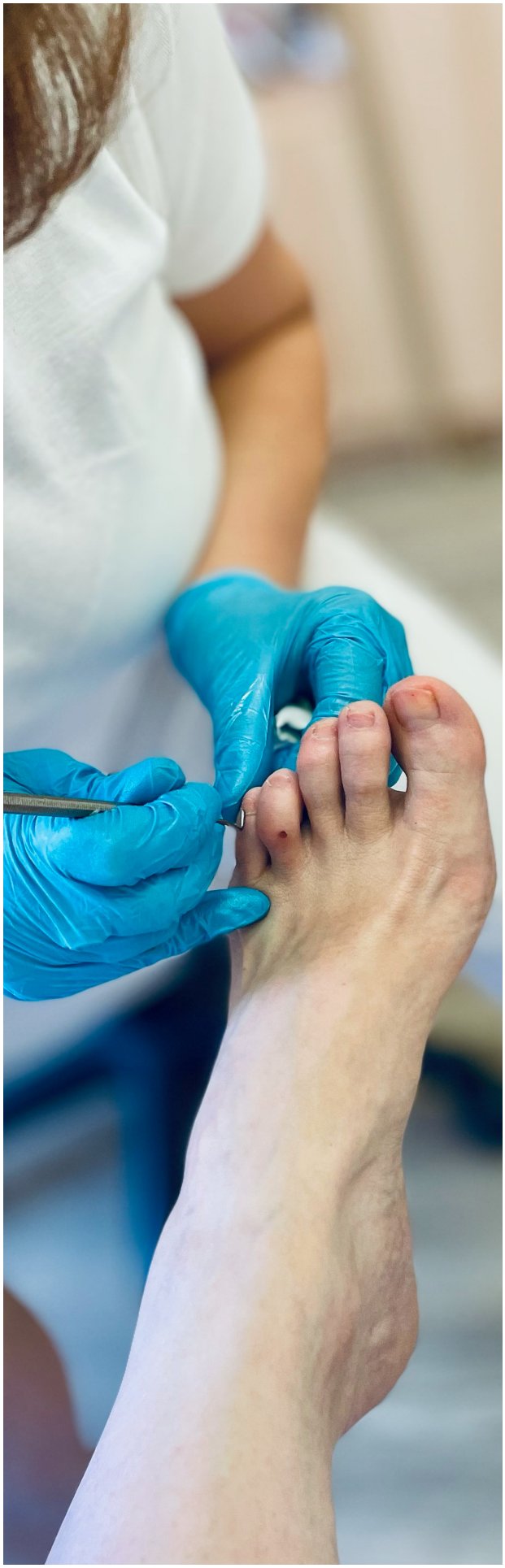

Vedoucí : Iva Nohová
Kontakt: 606 774 204
Adresa: L.Pokorného 56/19, Třebíč

SOCIÁLNÍ REHABILITACE

- **Kavárna Moravia** - je novým tréninkovým pracovištěm pro klienty sociální rehabilitace. Pracovní asistenti je zde zaučují v práci barsty, učí je připravovat kávu, servírovat, komunikovat s hosty kavárny, pracovat s penězi a pokladnou.Klienti si zde osvojují pracovní návyky, které později mohou uplatnit ve stálém zaměstnání.

- **Nová cvičná kuchyňka** – v budově L.Pokorného 56/19 vznikla pro klienty cvičná kuhyňka, kde se učí připravovat různé pokrmy. Klienti trénují i správné servírování.

HOSPODAŘENÍ 2020

VÝKAZ ZISKU A ZTRÁTY

Výkazy byly jako součást přiznání podány přes systém DS
dne: 2.7.2021
Schránka/DSId: 3j3n6kw/924981841
Stav podání: odesláno

otisk podacího razítka

k 31 . 12 . 2020

Od: 1.1.2020 Do: 31.12.2020

v tisících Kč

IČ 2 2 6 8 1 8 4 1

VZZ dle 504/2002 Sb. ve znění pro rok 2016

Obchodní firma nebo název účetní jednotky
Vrátka
, z.s.

Sídlo nebo bydliště účetní jednotky
L. Pokorného 56/19
Třebíč
674 01

Označ.	VÝKAZ ZISKU A ZTRÁTY		číslo řádku	Běžné období		
				Hlavní	Hospodářská	Celkem
A.	Náklady		001	+11 156	+980	+12 136
A. I.	Spotřebované nákupy a nakupované služby	A.I.+...+A.VIII.	002	+2 096	+980	+3 076
A. I. 1.	Spotřeba materiálu, energie a ostatních neskladovaných dodávek	A.I.1+...+A.I.x	003	+1 018	+621	+1 639
2.	Prodané zboží	účty 501, 502, 503	004	+0	+315	+315
6.	Ostatní služby	účet 504	008	+1 078	+44	+1 122
A. III.	Osobní náklady	účet 518	013	+9 025		+9 025
A. III. 10.	Mzdové náklady	A.III.1+...+A.III.x	014	+7 292		+7 292
11.	Zákonné sociální pojištění	účet 521	015	+1 733		+1 733
A. V.	Ostatní náklady	účet 524	021	+35		+35
A. V. 16.	Smluvní pokuty, úroky z prodlení, ostatní pokuty a penále	A.V.1+...+A.V.x	022	+19		+19
22.	Jiné ostatní náklady	účty 541, 542	028	+16		+16
	Náklady celkem	účet 549	039	+11 156	+980	+12 136
B.	Výnosy		040	+10 099	+1 840	+11 939
B. I.	Provozní dotace	B.I.1+...+B.I.x	041	+9 053		+9 053
B. I. 1.	Provozní dotace	účet 691	042	+9 053		+9 053
B. II.	Přijaté příspěvky	B.II.1+...+B.II.x	043	+246		+246
3.	Přijaté příspěvky (dary)	účet 682	045	+240		+240
4.	Přijaté členské příspěvky	účet 684	046	+6		+6
B. III.	Tržby za vlastní výkony a za zboží	účty 601, 602, 603	047	+800	+1 840	+2 640
	Výnosy celkem		061	+10 099	+1 840	+11 939
C.	Výsledek hospodaření před zdaněním	B. - A.I.1-...-A.VII.x + C. x.	062	-1 057	+860	-197
D.	Výsledek hospodaření po zdanění	B. - A. + D. x.	063	-1 057	+860	-197

Okamžik sestaven 2.7.2021	Podpisový záznam statutárního orgánu účetní jednotky:
Právní forma účetní jednotky:	Bc. RYBNÍČKOVÁ IRENA
Předmět činnosti nebo účel: Činnosti organizací na ochranu a zlepšení postavení etnických, menšinových a jiných speciálních skupin	

SPONZOŘI, PODPOROVATELÉ A PARTNEŘI

ČESKÁ SPOŘITELNA

Třebíč

BOSCH
Stvořeno pro život

ALTREVA
MORE THAN WORKWEAR

MODUS®
ČESKÝ VÝROBCE SVÍTIDEL

Kraj Vysočina
FOND VYSOČINY

MANN+HUMMEL

NADACE ČEZ

SPONZOŘI, PODPOROVATELÉ A PARTNEŘI

K TOP s.r.o.

třebíčské noviny

pletex®
Jsme s vámi od roku 1993

Fiala
ŽELEZÁŘSTVÍ
A DOMÁCÍ POTŘEBY

Třebíč
Zdravé město